

PROGRAMMA DI ESPOSIZIONE

Giulio Cionti: Lezione 1 “Il territorio e gli ambienti”

Marika Auregli: Lezione 2 “la popolazione e le culture”

Valentina Bini: Lezione 3 “la storia e gli stati”

Lorenzo Visone: Lezione 4 “L’ economia”

Andriana Manica: Mappe riassuntive

L'ASIA



IL TERRITORIO E GLI AMBIENTI

Quanto è grande l'Asia?

È il continente più grande del mondo
(la sua superficie occupa il 30% delle terre emerse)



DOVE È SITUATA L'ASIA

Si estende da nord a sud, dal Mar Glaciale Artico all'Equatore; e da est a ovest, dall'Oceano Pacifico al Mediterraneo. L'enorme massa asiatica si trova in posizione centrale vicino ad America, Oceania, Africa, mentre con l'Europa forma un'unica placca chiamata **EURASIA**



REGIONI DELL'ASIA

il territorio è suddiviso in **TRE**

GRANDI REGIONI:

LA PRIMA REGIONE

Corrisponde alla fascia nord-occidentale ed è caratterizzata da immense PIANURE e dall'altopiano della Siberia, inoltre a nord è affacciato al Mar Glaciale Artico



LA SECONDA REGIONE

Al centro si trova la **SECONDA** regione: si estende in direzione dell'Oceano Pacifico ed è occupata da catene e gruppi montuosi, come quelli del PAMIR e del TIBET, oltre ai grandiosi rilievi alpini come l'Hindukush, il Karakoram e l'Himalaya. Nei sistemi montuosi ci sono anche deserti freddi come quello del Gobi.



LA TERZA REGIONE

Nella **TERZA** regione, cioè nella fascia meridionale, gli antichi altopiani si alternano a estese **PIANURE ALLUVIONALI**, in cui scorrono i grandi fiumi diretti agli oceani nel Pacifico e Indiano.

A queste regioni si aggiunge a est e sud-est l'area dei grandi **arcipelaghi**, come quelli giapponese, filippino e indonesiano, che spesso sono la parte emersa delle catene montuose di origine vulcanica



QUALI SONO I FIUMI ASIATICI PIU' IMPORTANTI

Tra i principali fiumi dell'Asia si distinguono quelli siberiani (Ob, Jenisej e Lena) ghiacciati e diretti nel Mar Glaciale Artico, e quelli del versante orientale e meridionale, diretti agli oceani Pacifico o Indiano.

I maggiori fiumi sono:

- 1) Il **Fiume Giallo** e il **Fiume Azzurro** (Cina)
- 2) Il **Mekong** (penisola indocinese)
- 3) L' **Indo**, il **Gange** e il **Brahmaputra** (India)
- 4) Il **Tigri** e l' **Eufrate** (Mesopotamia)

Una caratteristica dell'Asia è la presenza dei **grandi laghi** tra cui il Mar Caspio

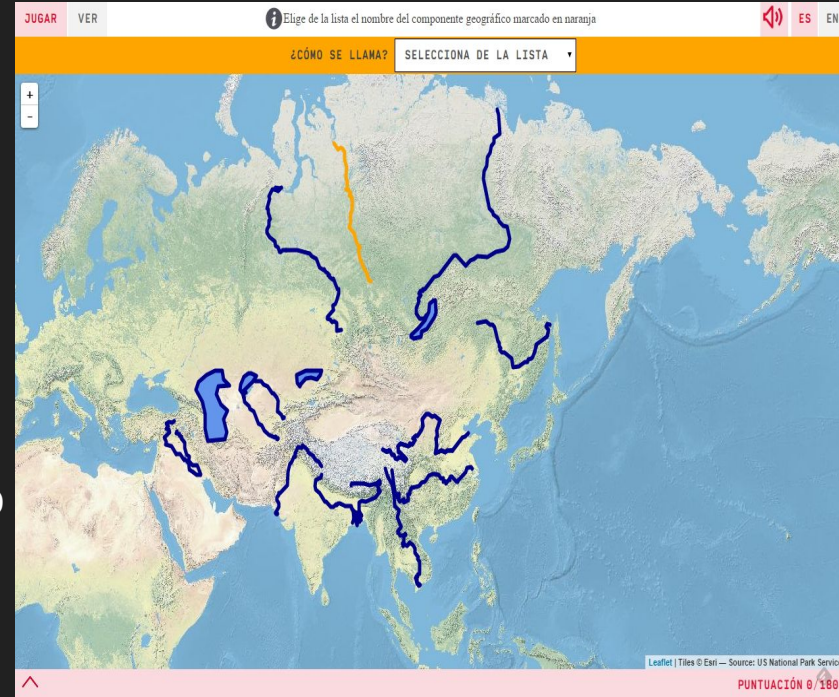

IL CLIMA

E' molto grande la [varietà climatica](#) nel continente.

A nord prevalgono le zone fredde e inospitali, dove dominano i ghiacci, la tundra e la taiga.

Nella fascia centrale, invece, i climi sono aridi, con la presenza di deserti e steppe.

Nelle regioni meridionali si hanno climi tropicali, monsonici ed equatoriali con aree coperte da giungla e foresta pluviale. I climi temperati sono presenti soprattutto nella fascia orientale e sulle coste occidentali.



LA POPOLAZIONE E LA CULTURA

LA POPOLAZIONE...

In Asia vivono circa **4 miliardi** di persone ovvero il **60%** della popolazione mondiale.

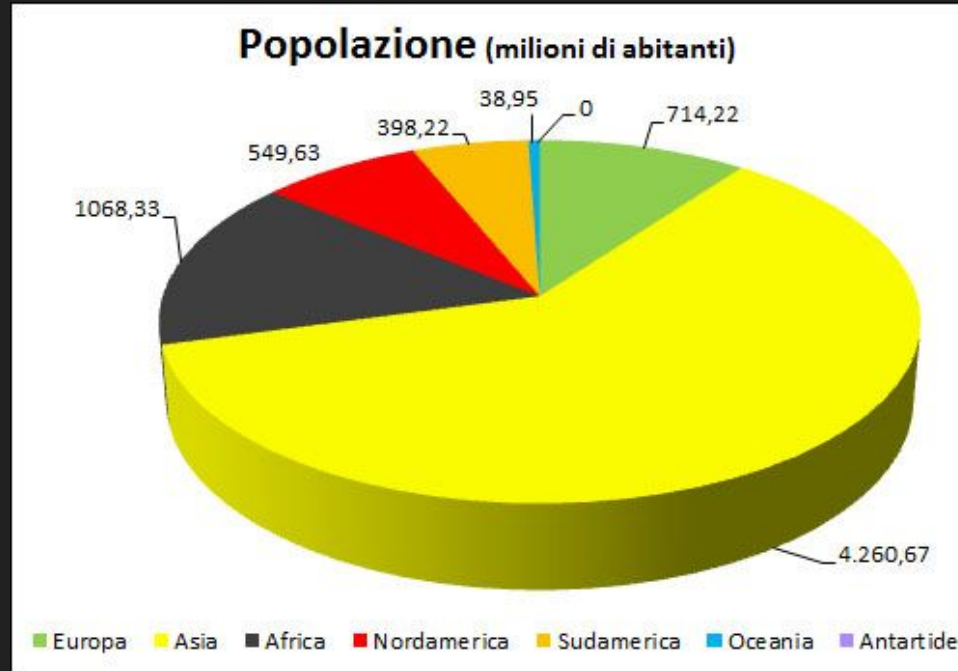

La distribuzione della popolazione

Dove gli ambienti sono **INOSPITALI**, la densità di **popolazione** è **BASSISSIMA**.

Dove l'ambiente è **FAVOREVOLE** allo sviluppo umano, la popolazione è **MOLTO CONCENTRATA** (per esempio in Cina e in India, che sono gli unici paesi al mondo ad avere più di 1 miliardo di abitanti).

Deserto del Gobi / Mongolia (inospitale)



Shanghai / Cina (favorevole)



Dove vivono gli abitanti in Asia

La popolazione asiatica che vive nei **villaggi rurali** è in diminuzione e la povertà delle campagne spinge i **contadini** ad **emigrare** verso la città.



www.alamy.com - EAM9GW



www.alamy.com - G33K5T

Oggi sono oltre 40 le metropoli asiatiche che superano i 5 milioni di abitanti e si stanno anche espandendo velocemente le “metropoli del sottosviluppato”

metropoli asiatica



In quali paesi asiatici la popolazione urbana è maggiore e per quali motivi?

Negli ultimi anni è cresciuto velocemente il numero di paesi in cui **la popolazione** è situata prevalentemente nelle **città**, soprattutto nelle **potenze economiche** (es. Cina, Giappone e Corea) e nei **paesi in fase di sviluppo industriale** (come la **Malaysia**).



Photo: Reuters



Lo stesso fenomeno (quello dell'emigrazione in città) accade anche nelle **zone desertiche** dove il **clima è arido** (es. Iran, Arabia Saudita, Mongolia e Kazakistan)

Deserto in Iran



Semi-deserto del Kazakistan



Quali civiltà si sviluppano in Asia e quali religioni vi sono nate?

LE CIVILTÀ'...

In Asia ci sono tantissime **culture diverse** grazie alle **civiltà antiche** che in precedenza hanno popolato quei territori.

Per molti secoli queste **civiltà** furono tra le più **avanzate in campo scientifico e tecnologico**. Le **innovazioni** realizzate (come quelle cinesi della **bussola**, la **carta**, la **polvere da sparo** e la **seta**) arrivarono in Europa tramite i **mercanti arabi**; questi scambi avvennero soprattutto **via terra** attraverso la **Via della seta**.

bussola metallica cinese



polvere da sparo



seta (Via della seta)



LE RELIGIONI...

In Asia sono anche **nate le più diffuse religioni del mondo**: cristianesimo, islam, ebraismo (in Medio Oriente), induismo e buddismo (in India).

buddismo



induismo



cristianesimo



islam



Qui sono anche nate le religioni più antiche come confucianesimo e taoismo (in Cina) e lo scintoismo (in Giappone).

confucianesimo



taoismo



scintoismo



Quali sono le lingue più diffuse nel continente asiatico?

Le lingue più parlate sono quelle del gruppo: sino-tibetano (come il **cinese**), famiglia indoeuropea (tra cui l'**hindi**), il **farsi** e il **russo**, quelle semitiche (l'**arabo** e l'**ebraico**) e quelle uralo-altaiche (come il **turco** e il **mongolo**).

cinese

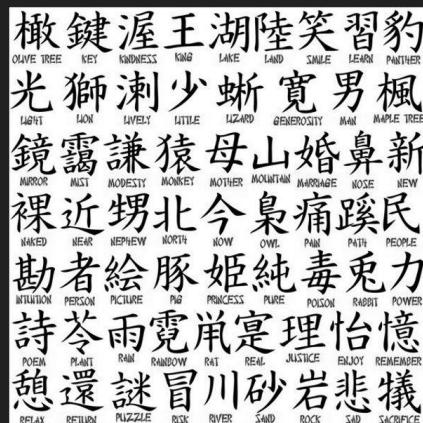

hindi

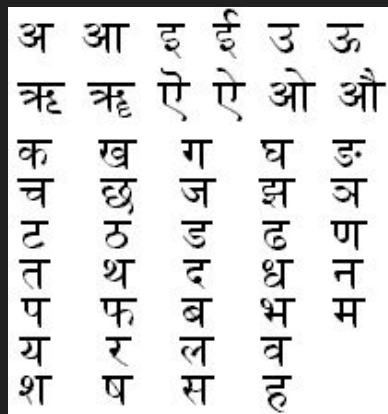

farsi

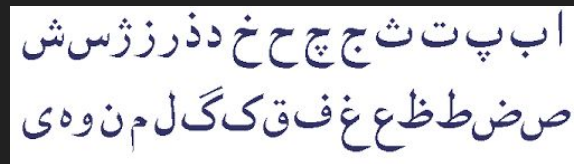

russo

А Б В Г Д Е
Ё Ж З И Й
К Л М Н О
П Р С Т У Ф
Х Ц Ч Ш Щ
Ъ Ы Ь Э Ю Я

arabo

المغربية بماك
أثارها في
ظهرت آثارها في
المعماري الليبي استطاعت
تجان المهندس العثماني لـ
سأل ونباطة المنسج
«أشأ»

mongolo

المغربية بماك
أثارها في
ظهرت آثارها في
المعماري الليبي استطاعت
تجان المهندس العثماني لـ
سأل ونباطة المنسج
«أشأ»

la storia e gli stati



dove nacquero le prime civiltà agricole dell'asia?

L'Asia è stata luogo d'origine di alcune civiltà agricole che fiorirono sulle sponde di fiumi come: il Tigri, l'Eufrate, l'Indo, il Fiume Giallo, etc...

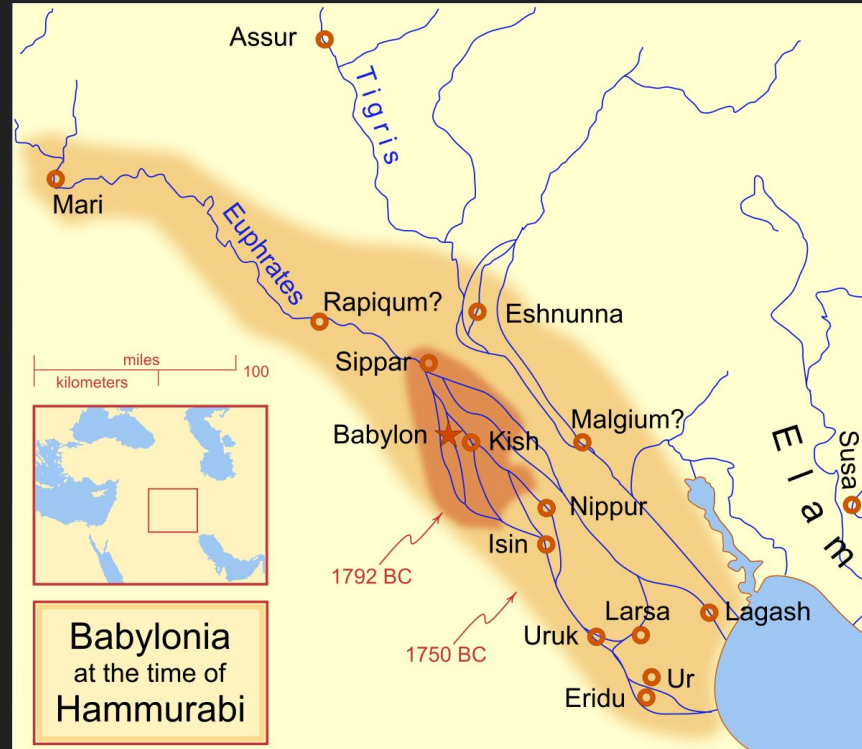

(Questa é la zona delle popolazioni sviluppate in antichità intorno al Tigri e l'Eufrate)

- Dalle steppe dell'Asia centrale presero avvio le migrazioni dei popoli indoeuropei
 - In Cina si formò un fortissimo impero
- Nel Medioevo nasce l'Islam e vi fu l'espansione araba



(questo è l'esercito cinese di terracotta)

Come si sviluppò l'espansione europea in Asia?

L'espansione europea in Asia ebbe inizio nel 1498 quando Vasco da Gama raggiunse l'India



(Vasco da Gama)

In seguito:

- i portoghesi conquistarono basi commerciali in Cina
- gli spagnoli occuparono le Filippine
- colonie francesi e olandesi
- gli inglesi conquistarono l'India
- la Russia annesse la Siberia
- Cina e Giappone rimasero indipendenti



(zone interessate)

Dopo che la seconda guerra mondiale ebbe fine, iniziò la decolonizzazione,
cioè la fine dei possedimenti europei e
questo processo portò alla proclamazione d'indipendenza da parte degli stati asiatici.

Per esempio Gandhi fu un personaggio fondamentale per l'indipendenza indiana, infatti dopo aver visto, in Sudafrica, lo sfruttamento di indiani e di persone di colore nacque in lui un sentimento di solidarietà che lo portò a impegnarsi per far diventare l'India indipendente .

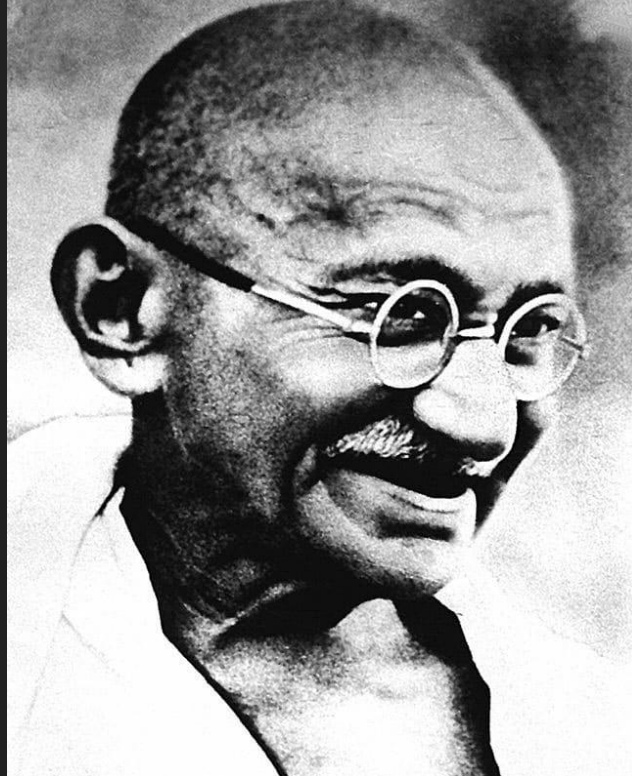

(Gandhi Mahatma)

In che modo l'Asia fu coinvolta nella Guerra Fredda?

La Guerra Fredda (scontro tra URSS e USA e i loro alleati)
coinvolse in alcuni scontri anche l'Asia:

- Guerra di Corea (1950-1953)
- Guerra del Vietnam (1965-1975)
- l'URSS invase l'Afghanistan (1979)

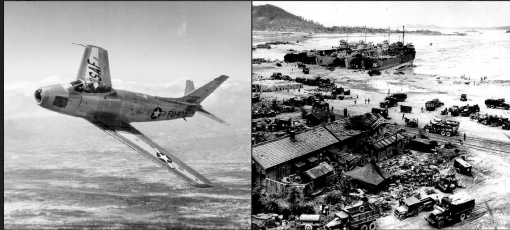

(Guerra coreana)



(Guerra in Vietnam)

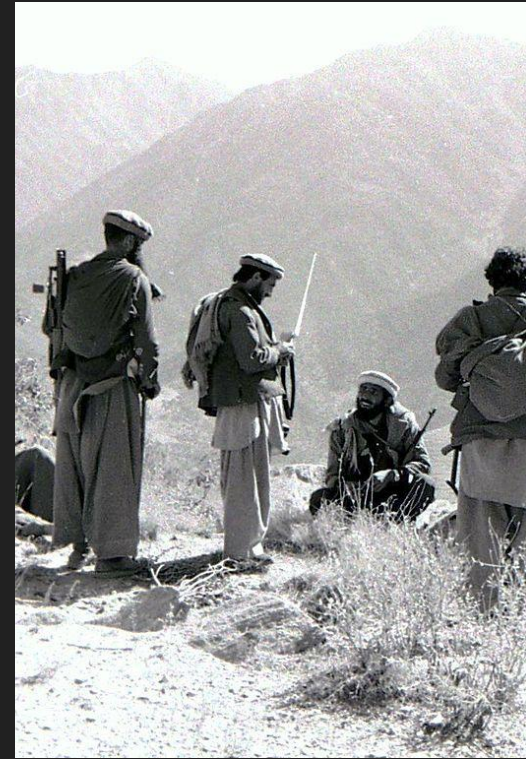

(invasione dell'Afghanistan)

Negli ultimi decenni ci sono altri violenti conflitti in Medio oriente portando alla distruzione Iran, Iraq, Kuwait, Siria e Afghanistan



(un soldato dell'esercito durante la guerra in Iraq)

Quali sono ora le principali aree di guerra e tensione nel continente asiatico?

In Asia ancora oggi ci sono guerre per vari motivi per esempio:

- In Medio Oriente dove ci sono scontri tra Israele e Arabia



- In Asia centrale in cui la disgregazione dell'URSS ha portato alla nascita di nuovi stati, popolati principalmente da musulmani, dove sono nati dei conflitti etnici



- In Asia meridionale dove ci sono scontri tra India e Pakistan



Come si differenziano gli stati asiatici per grandezza e popolazione?

in Asia ci sono stati che sono immensi come: la Cina, l'India e la Russia...



...altri che invece sono dei microstati come: il Singapore, il Bahrain e le Maldive



Per quanto riguarda la popolazione:

- ci sono due “giganti demografici” ovvero Cina e India nelle quali vive più di un terzo della popolazione mondiale (2 miliardi e 700 milioni di persone)
- Altri 5 stati superano i 100 milioni di abitanti
- altri, invece, hanno poco più di 60 milioni di abitanti

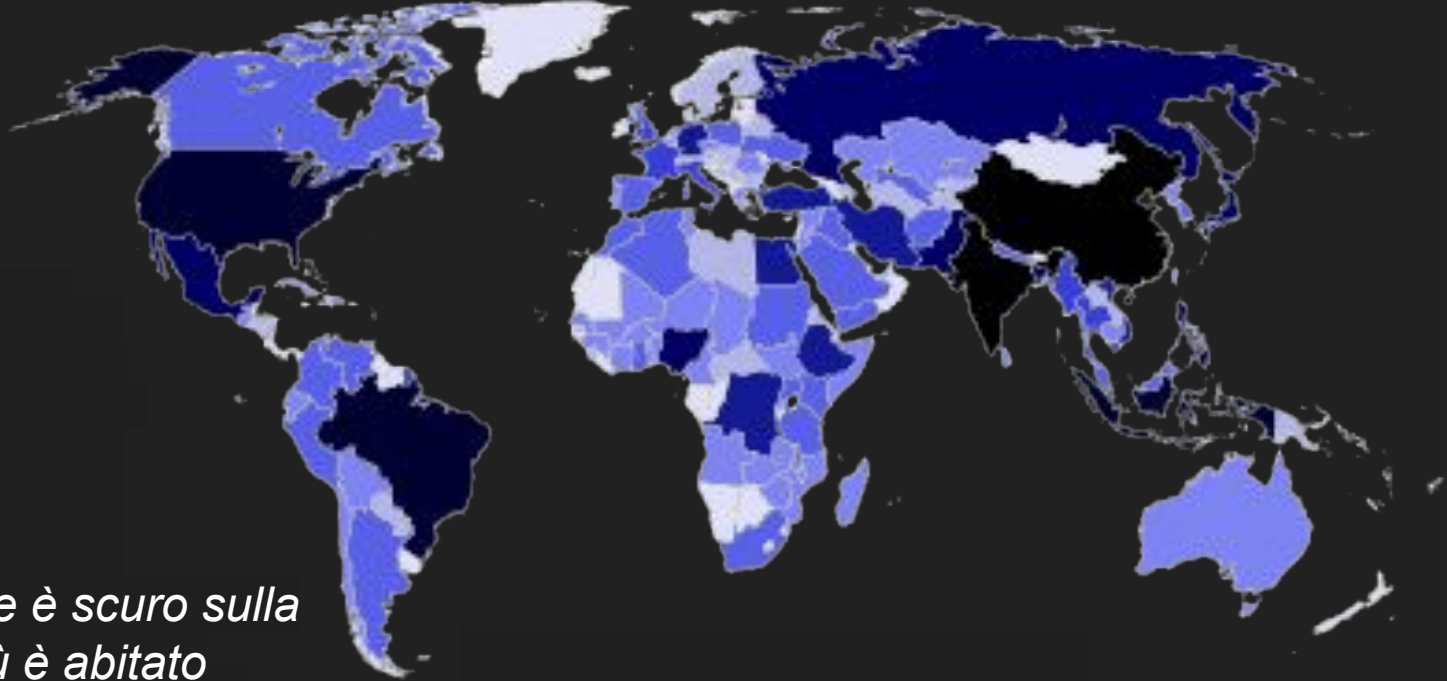

*più il paese è scuro sulla
cartina, più è abitato*

Quali sono le potenze continentali e quali sono le democrazie in Asia?

-le grandi potenze coloniali in ambito economico, demografico e militare sono:
Cina, India e Giappone

-potenze minori sono:

Turchia, Iran, Israele, Arabia Saudita, Pakistan, Indonesia e Corea del Sud



(esercito cinese)

I paesi asiatici sono governati da regimi politici militari o dittature eccetto: l'Israele, il Giappone, l'India, la Mongolia, la Corea del Sud e il Taiwan

Un esempio di dittatura è quella o della Corea del Nord, dove il comando è in mano a Kim Jong-un. Kim ha ereditato la posizione di dittatore dal padre, Kim Jong-il, dopo il suo decesso. Il nome di Kim Jong-un è molto diffuso in questo ultimo periodo a causa delle tensioni tra lui e l'America, capitanata da Donald Trump.



(Kim Jong-un)

L' ECONOMIA



DIVERSE CONDIZIONI ECONOMICHE NEI PAESI ASIATICI

Le realtà economiche Asiatiche sono contrastanti:

- 1) ci sono stati in forte crescita come Cina e Giappone
- 2) ci sono stati con un'economia rurale come Afghanistan e Nepal



INDIA E CINA: LE TIGRI ASIATICHE

Sono due giganti in rapida crescita economica, coinvolte in un importante sviluppo, ed oggi dotate di attività produttive e tecnologie avanzate.



PAESI DI NUOVA INDUSTRIALIZZAZIONE

Sono presenti imprese multinazionali, le quali sfruttano una manodopera numerosa e poco costosa.

L'associazione APEC (Asia-Pacific Economic Cooperation) ha l'obiettivo di ampliare gli scambi commerciali nell'Oceano Pacifico.



I PAESI PETROLIFERI DEL GOLFO PERSICO

L'Arabia Saudita ed Emirati Arabi Uniti sono caratterizzati da REDDITI ELEVATI, ma sono presenti DISPARITÀ SOCIALI. Inoltre possiedono la metà delle riserve petrolifere mondiali, di conseguenza hanno inviato dei progetti di SVILUPPO TURISTICO E IMMOBILIARE.

